

RECUPERAÇÃO JUDICIAL DE

RPF GROUP



FRIGORÍFICO RAINHA DA PAZ

CNPJ 03.990.431/0004-83

NHANDEARA TRANSPORTES E LOCAÇÕES LTDA

CNPJ 11.433.131/0001-89

RMA

RELATÓRIO MENSAL DE ATIVIDADES

DEZEMBRO/2022

10º VARA CÍVEL DE LONDRINA/PR

PROCESSO: 0073171-58.2022.8.16.0014



1. Introdução

O Relatório Mensal de Atividades é uma obrigação da Administração Judicial, presente no art. 22, inciso II, alínea “c”, da Lei 11.101/2005, que tem como objetivo expor as informações relevantes acerca do acompanhamento mensal das atividades da Recuperanda, mediante análise das questões inerentes às operações desenvolvidas no mês, receitas, custos e despesas, movimentação dos ativos (bens e direitos) e passivos (dívidas a pagar), bem como demais informações relevantes, tais como, quadro de funcionários, eventuais problemas operacionais e novos negócios da Recuperanda.

O presente Relatório Mensal de Atividades apresenta análise da contabilidade das empresas **Frigorífico Rainha da Paz Ltda** e **Nhandeara Transportes e Locação Ltda** que formam o **RPF Group**, a partir do Balanço Patrimonial e Demonstração do Resultado relativo a 31/12/2022, enviadas à Administração Judicial em 24/01/2023.

A análise será realizada através da estrutura de capital, liquidez, rentabilidade e endividamento, com a finalidade de acompanhar a Recuperanda, mensalmente, após o deferimento do processamento da recuperação judicial.

Importante observar que todas as constatações apontadas foram obtidas por meio de documentação e informações apresentadas pela Recuperanda, cuja autenticidade das informações é de sua responsabilidade.



2. Histórico da Recuperação Judicial

O RPF Group ajuizou pedido de Recuperação Judicial em 17/10/2022 e teve deferido o seu processamento em 09/11/2022 pelo Juízo da 10ª Vara Cível da Comarca de Londrina, no processo nº 0059816-78.2022.8.16.0014, conforme decisão de Mov. 29.

O Edital relativo ao §1º do art. 52 da Lei 11.101/2005 contendo a lista de credores apresentada pela Recuperanda foi publicado no DJE em 23/11/2022, com termo final para apresentação das habilitações e divergências no dia 08/12/2022.

Em cumprimento à alínea “a”, inciso I, do art. 22 da Lei 11.101/2005, no dia 23/11/2022, a Administração Judicial encaminhou correspondência aos Credores, informando o valor e classificação de seus créditos, nos termos relacionados pela Recuperanda na exordial.

O Plano de Recuperação Judicial foi apresentado pela Recuperanda no dia 29/12/2022, conforme se infere do Mov. 424 do processo nº 0059816-78.2022.8.16.0014.

O Edital PRJ, previsto no art. 53, parágrafo único e art. 55 da Lei 11.101/2005 foi publicado no DJE em 11/01/2023, com prazo de 30 dias para eventuais objeções.

Segue demonstrado abaixo as datas em que ocorreram os principais eventos da Recuperação Judicial:



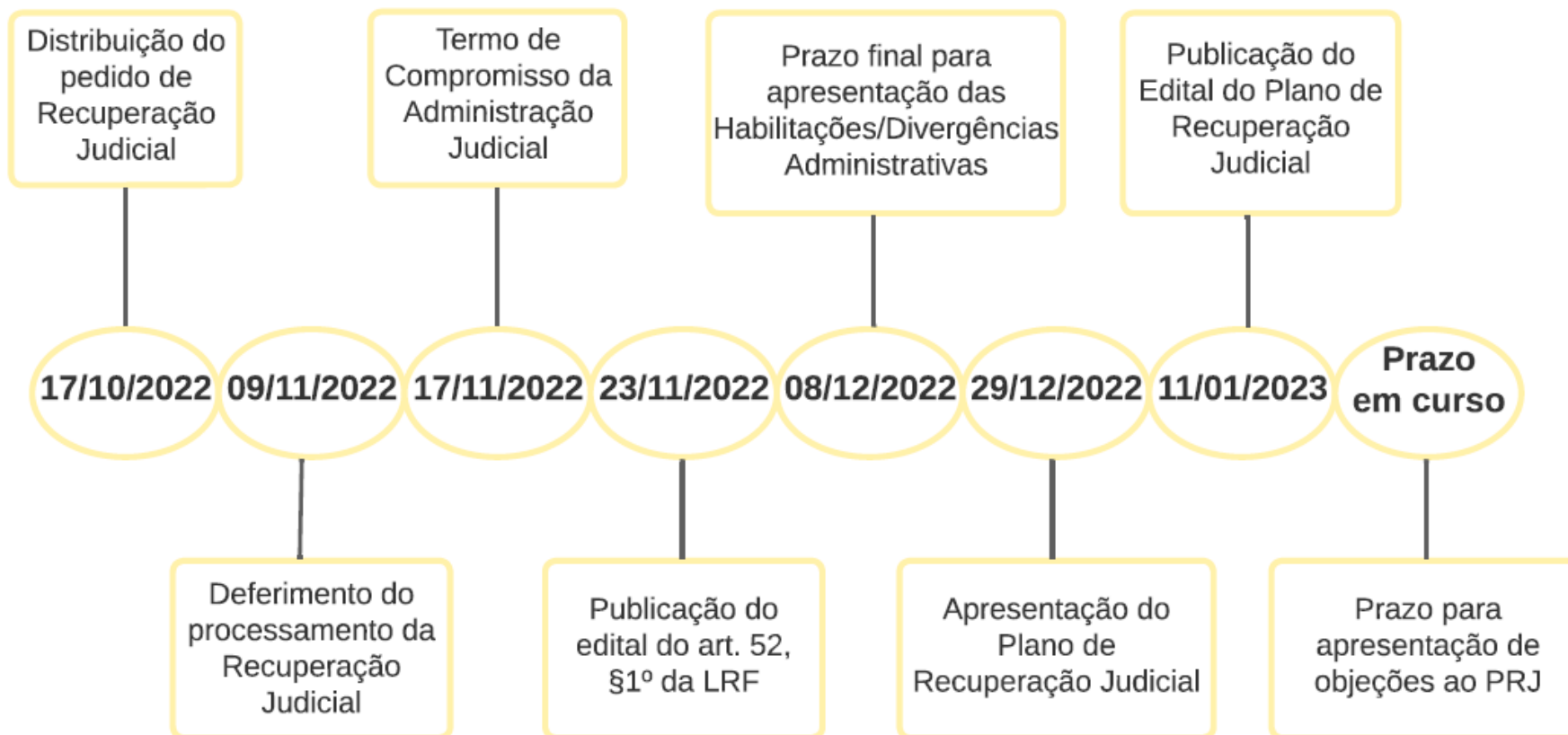

3. Contexto Operacional

As empresas do RPF Group são genuinamente brasileiras, fundadas no ano de 2000 e atualmente possuem unidades administrativas e produtivas localizadas nas cidades de Londrina/PR, Ibiporã/PR, Bocaiúva do Sul/PR, Toledo/PR e Cascavel/PR.

A atividade desempenhada pela Recuperanda compreende o desenvolvimento de suínos, produção e fornecimento de ração, abate, desossa e industrialização da carne de suínos; e a fabricação de subprodutos, comercializados a nível nacional e internacional.

Cadeia de Valor de Produção:

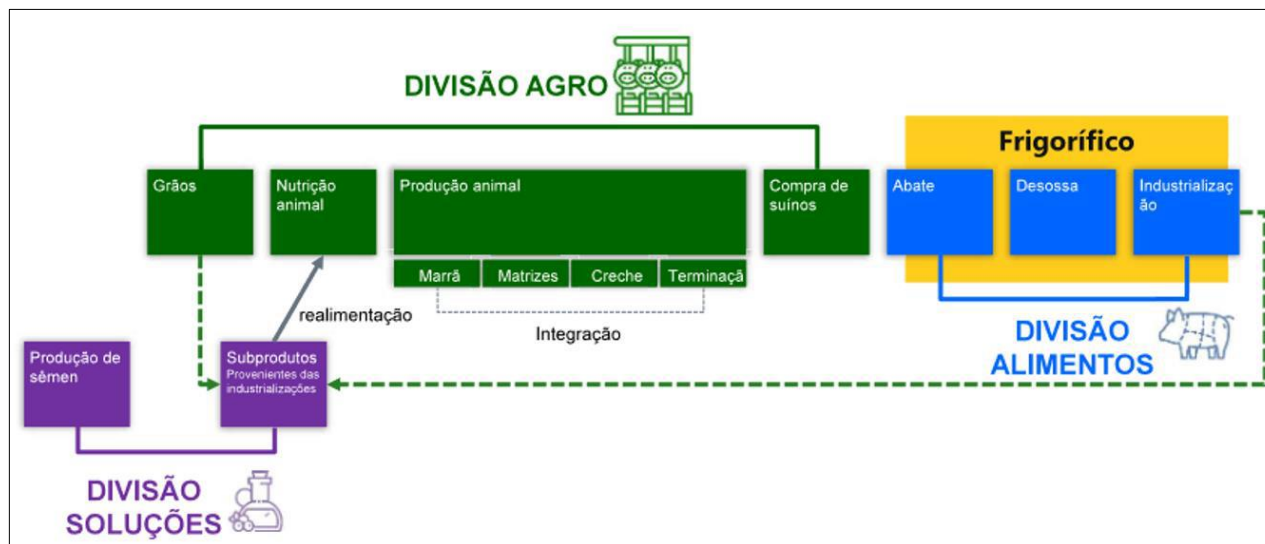

Após o pedido de recuperação judicial, a unidade de Bocaiúva do Sul ficou inoperante na primeira quinzena de novembro devido à dificuldade de compra de suínos vivos para abate (fluxo de caixa). A normalidade da operação foi retomada na segunda quinzena de novembro e até o mês de dezembro esteve operacionalizando aproximadamente em 100% da sua capacidade.

Foi retomado também o esmagamento de soja junto a DIP FRANGO na cidade de Cascavel/PR, sendo firmado em 06/12/2022 novo contrato de prestação de serviços de industrialização de soja para produção de farelo, óleo e goma, com prazo de um ano.

O ativo biológico da empresa e os integrados parceiros foram mantidos.

De acordo com a empresa, seu Fluxo de Caixa continua comprometido. Devido ao processo de recuperação judicial os prazos médios na compra de insumos foram reduzidos pelos fornecedores, em decorrência disso a empresa está financiando suas atividades por meio de antecipação de recebíveis, uma vez que a tutela concedida para a liberação de valores bloqueados pelos bancos não ter sido atendida. Há preocupação também com os encargos financeiros dessas operações, visto que as pequenas margens da atividade podem ser consumidas pelos encargos.



	DEZEMBRO/2022
DESCRIÇÃO	REALIZADO
Saldo Inicial	5.496,13
Entradas	75.568.469,85
Recbto Venda Suíno	32.411.043,21
Recbto Venda Grãos	558.486,23
Recbto Venda Bovino	230.504,27
Antecipação de Recebíveis	43.049.646,18
(-) Financeiro	(681.210,04)
Desbloqueio Recurso	-
Saídas	(74.509.350,82)
Gastos Fixos	(18.802.656,72)
Gastos com Pessoal	(5.375.448,08)
Gastos Adm/Manut/Comercial	(1.283.579,37)
Gastos Tribut.	(58.056,98)
Manut Oper.	(12.065.457,96)
Financeiro	(20.114,33)
Entradas (-) Gastos Fixos	56.765.813,13
Gastos Variáveis	(55.706.694,10)
Operação	(49.625.614,86)
Gastos Adm/Manut/Comercial	(6.076.602,41)
Financeiro	(4.476,83)
Entradas - Saídas	1.059.119,03
Saldo Final Disponível	1.064.615,16



4. Estrutura Societária

Não houve mudanças na estrutura societária do RPF Group em dezembro/2022, sendo Sociedade Limitada, com capital totalmente integralizado de R\$ 1 milhão de propriedade do FRIGORÍFICO RAINHA DA PAZ e R\$ 25 mil da NHANDEARA TRANSPORTES E LOCAÇÃO LTDA.

RPF Group (Agroindústria) 03.990.431/0001-30 Capital Social R\$ 1.000.000,00			Nhandeara (Administradora de Bens) 11.433.131/0001-89 Capital Social R\$ 25.000,00		
	Participação	Capital Social		Participação	Capital Social
Osmar José Belançon	35%	350.000,00	Osmar José Belançon	35%	8.750,00
Valdecir Belançon	35%	350.000,00	Valdecir Belançon	35%	8.750,00
José Geraldo Belanson	30%	300.000,00	José Geraldo Belanson	30%	7.500,00

Ressalta-se que o RPF Group não possui participações societárias em outras empresas.



ESTRUTURA SOCIETÁRIA DO RPF GROUP

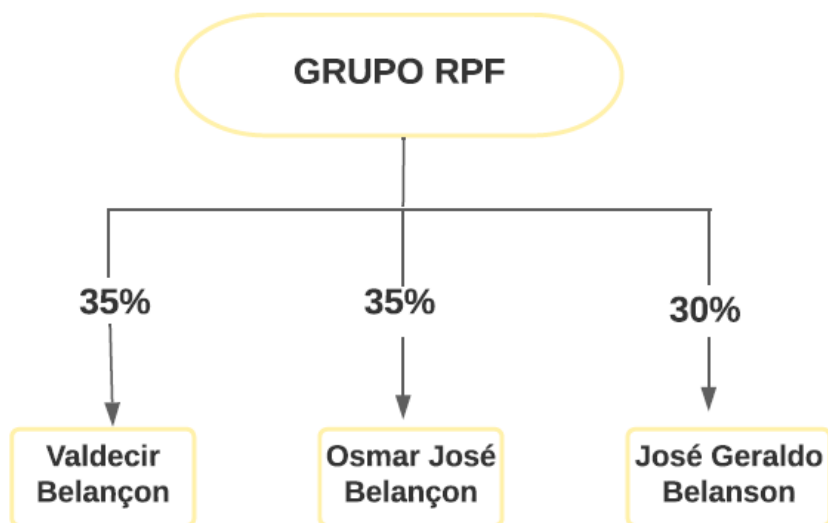

Para a consecução de suas atividades operacionais, o “RPF Group” conta com as seguintes unidades (matriz/filiais) em situação “ATIVA” no site da Receita Federal:

CNPJ	CIDADE
03.990.431/0001-30	Ibiporã/PR
03.990.431/0003-00	Ibiporã/PR
03.990.431/0004-83	Londrina/PR
03.990.431/0005-64	Campo Magro/PR
03.990.431/0007-26	Itajaí/SC
03.990.431/0008-07	Ibiporã/PR
03.990.431/0009-98	Toledo/PR
03.990.431/0010-21	Toledo/PR
03.990.431/0011-02	Toledo/PR
03.990.431/0012-93	Bocaiúva do Sul/PR
03.990.431/0013-74	Londrina/PR
03.990.431/0014-55	Ibiporã/PR
03.990.431/0015-36	Cascavel/PR
03.990.431/0016-17	Toledo/PR



5. Organograma

A administração atual do RPF Group é composta por três diretorias executivas comandadas pelos próprios acionistas, como pode ser visualizada abaixo.

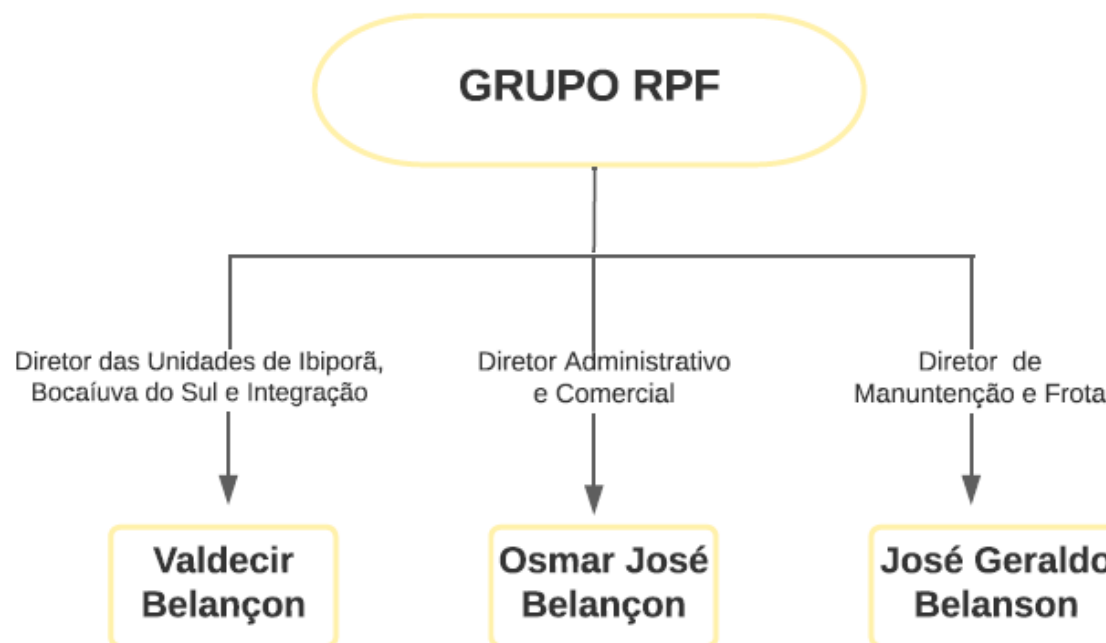

6. Quadro de Colaboradores

Segundo a movimentação enviada pela Recuperanda, em dezembro/2022 o RPF Group possuía 1.272 colaboradores, sendo 1.267 empregados e 05 prestadores de serviço. Destaca-se que houve ampliação de 29 novos postos de trabalho no período (empregos diretos).

CLT		
03.990.431/0001-30	IBIPORA	893
03.990.431/0012-93	BOCAIUVA DO SUL	280
03.990.431/0004-83	LONDRINA	32
03.990.431/0016-17	TOLEDO INTEGRAÇÃO	19
03.990.431/0010-21	GRANJA DE MARRÃ	12
03.990.431/0009-98	TOLEDO ADMINISTRATIVO	10
03.990.431/0013-74	CONTROLADORIA	10
03.990.431/0003-00	DEPÓSITO DE EMBALAGENS	5
03.990.431/0011-02	CENTRAL DE SEMEN	5
03.990.431/0015-36	CASCAVEL	1
TOTAL		1.267

PRESTADORES DE SERVIÇO		
03.990.431/0001-30	IBIPORA	1
03.990.431/0004-83	LONDRINA	3
03.990.431/0013-74	CONTROLADORIA	1
TOTAL		5

TOTAL GERAL	1.272
--------------------	--------------

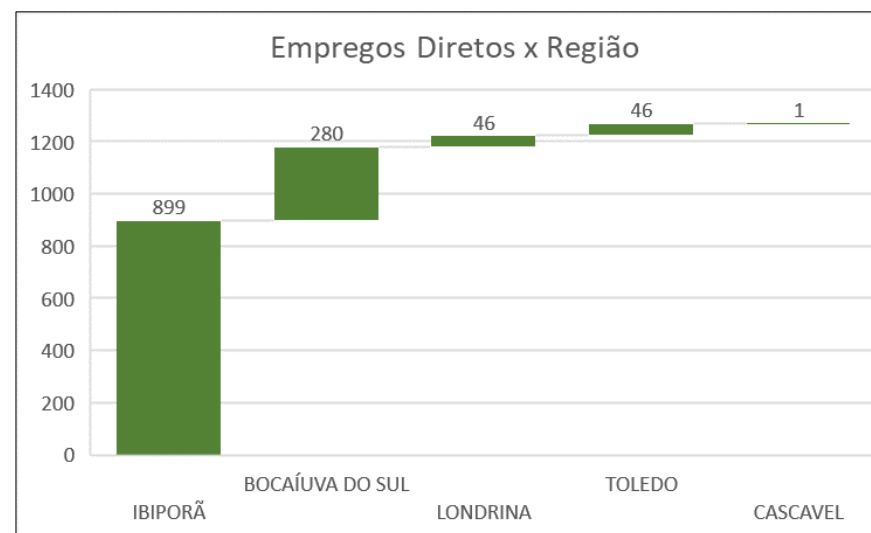

7. Análise Financeira – Balanço Patrimonial

Frigorífico Rainha da Paz Ltda

ATIVO			
Valor Expresso em milhares de reais	out/22	nov/22	dez/22
CIRCULANTE			
Caixa e Equivalentes de Caixa	1.249	25.724	2.104
Contas a Receber de Clientes	106.937	109.051	134.479
Estoques	31.354	25.551	32.045
Ativos Biológicos	57.489	48.039	40.034
Impostos e Contribuições a recuperar	39.693	37.698	35.676
Adiantamento a Fornecedores	5.253	12.021	6.512
Despesas Antecipadas	169	249	212
Depósitos Judiciais			52.302
Outros Créditos	6.965	3.046	1.795
TOTAL ATIVO CIRCULANTE	249.109	261.378	305.160
NÃO CIRCULANTE			
Realizável a Longo Prazo			
Ativos Biológicos	9.726	10.329	10.058
Contas a Receber de Pessoas Ligadas	8.259	5.164	5.829
Depósitos Judiciais	367	367	326
Outros Créditos	4.475	9.454	9.454
TOTAL DO ATIVO REALIZÁVEL A LONGO	22.828	25.314	25.666
Investimentos	112	89	96
Imobilizado	56.067	55.350	54.853
Intangível	76	70	69
TOTAL ATIVO NÃO CIRCULANTE	79.083	80.823	80.684
TOTAL DO ATIVO	328.193	342.201	385.844

PASSIVO			
Valor Expresso em milhares de reais	out/22	nov/22	dez/22
CIRCULANTE			
Empréstimos e Financiamentos	129.622	131.320	41.633
Fornecedores	235.014	246.564	20.216
Obrigações Sociais e Trabalhistas	14.488	19.043	10.725
Obrigações Fiscais	23	32	29
Obrigações Fiscais Parceladas	17.307	16.739	316
Adiantamento de Clientes	1.323	903	430
Outras Exigibilidades	14.056	16.135	5.920
Contas a Pagar para Pessoas Ligadas	690	100	-
TOTAL PASSIVO CIRCULANTE	412.523	430.837	79.269
NÃO CIRCULANTE			
Empréstimos e Financiamentos	16.901	14.931	156.372
Fornecedores	2.526	1.976	243.539
Obrigações Sociais e Trabalhistas			247
Obrigações Fiscais			91.426
Obrigações Fiscais Parceladas	74.069	73.289	3.814
Provisões para Contingências	652	652	652
Outras Exigibilidades	10.377	9.874	3.622
Contas a Pagar para Pessoas Ligadas			680
TOTAL PASSIVO NÃO CIRCULANTE	104.525	100.722	500.352
TOTAL DO PASSIVO	517.048	531.558	579.621
PATRIMÔNIO LÍQUIDO			
Capital Social	1.000	1.000	1.000
Prejuízos Acumulados	(189.855)	(190.357)	(194.778)
TOTAL PATRIMÔNIO LÍQUIDO	(188.855)	(189.357)	(193.778)
TOTAL DO PASSIVO E PATRIMÔNIO LÍQUIDO	328.193	342.201	385.844



Análise do Ativo

Em 31/12/2022, os ativos da Recuperanda representavam R\$ 385 milhões, constituídos principalmente pelo grupo de contas do Ativo Circulante, com maior representatividade das contas “Contas a Receber de Clientes” com R\$ 134 milhões, “Depósitos Judiciais” com R\$ 52 milhões, “Ativos Biológicos” com R\$ 40 milhões, “Impostos e contribuições a Recuperar” com R\$ 35,6 milhões, e “Estoques” com R\$ 32 milhões:

ATIVO - em milhares de reais	out/22	nov/22	dez/22
Caixa e Equivalentes de Caixa	1.249	25.724	2.104
Contas a Receber de Clientes	106.937	109.051	134.479
Estoques	31.354	25.551	32.045
Ativos Biológicos	57.489	48.039	40.034
Impostos e Contribuições a recuperar	39.693	37.698	35.676
Adiantamento a Fornecedores	5.253	12.021	6.512
Despesas Antecipadas	169	249	212
Depósitos Judiciais			52.302
Outros Créditos	6.965	3.046	1.795
Ativos Biológicos	9.726	10.329	10.058
Contas a Receber de Pessoas Ligadas	8.259	5.164	5.829
Depósitos Judiciais	367	367	326
Outros Créditos	4.475	9.454	9.454
Investimentos	112	89	96
Imobilizado	56.067	55.350	54.853
Intangível	76	70	69
TOTAL DO ATIVO	328.193	342.201	385.844
CIRCULANTE	249.109	261.379	305.159
NÃO CIRCULANTE	79.082	80.823	80.685

Já o Ativo Não Circulante é constituído principalmente pelo “Imobilizado” com R\$ 54,8 milhões.



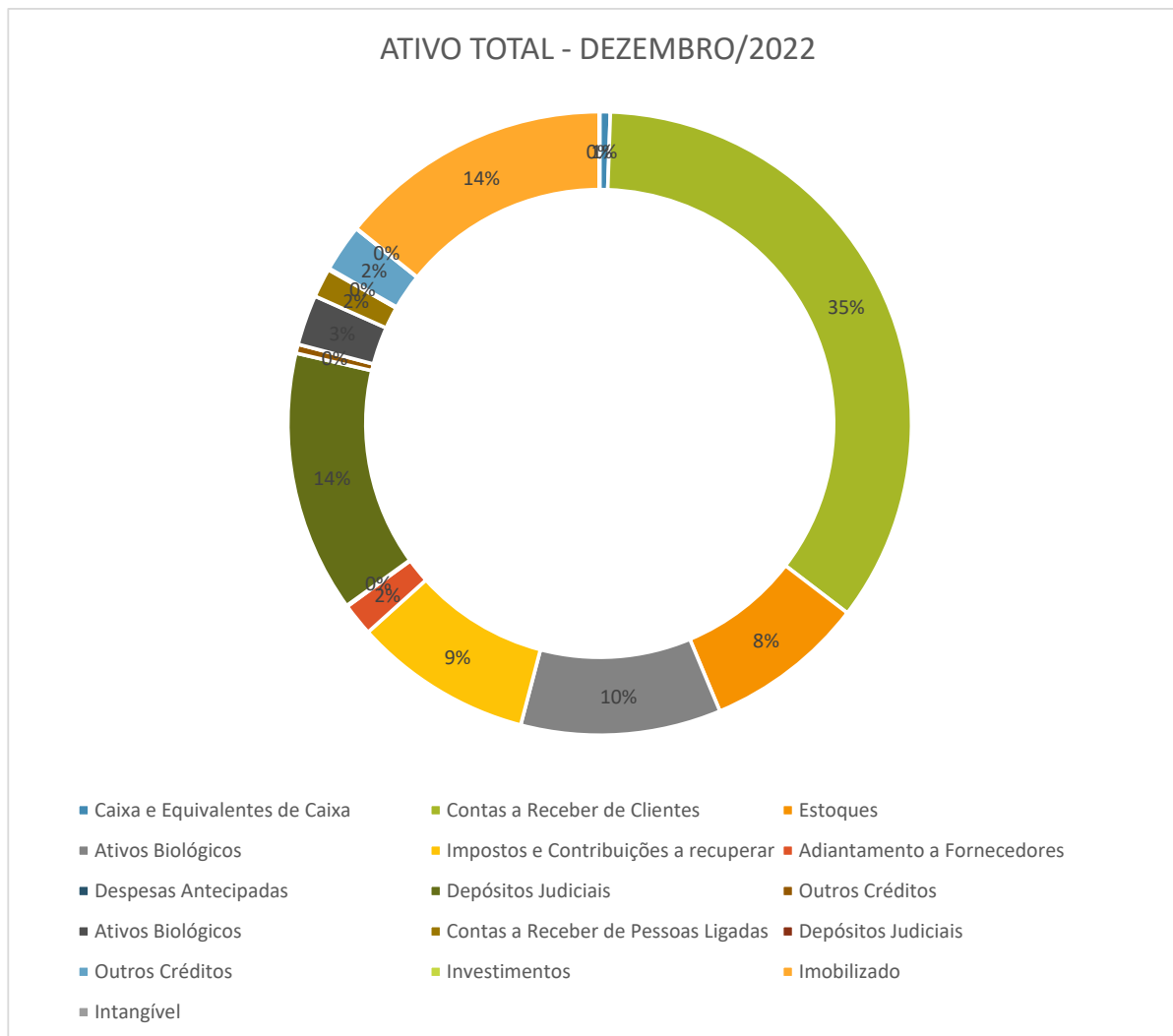

Análise do Passivo

O Passivo Total da Recuperanda representa R\$ 579 milhões em 31/12/2022, constituído principalmente pelas contas “Fornecedores” com R\$ 243 milhões, “Empréstimos e Financiamentos” com R\$ 156 milhões e “Obrigações Fiscais Parceladas” com R\$ 91 milhões, ambas no Passivo Não Circulante (Longo Prazo):

PASSIVO - em milhares de reais	out/22	nov/22	dez/22
Empréstimos e Financiamentos	129.622	131.320	41.633
Fornecedores	235.014	246.564	20.216
Obrigações Sociais e Trabalhistas	14.488	19.043	10.725
Obrigações Fiscais	23	32	29
Obrigações Fiscais Parceladas	17.307	16.739	316
Adiantamento de Clientes	1.323	903	430
Outras Exigibilidades	14.056	16.135	5.920
Contas a Pagar para Pessoas Ligadas	690	100	-
TOTAL PASSIVO CIRCULANTE	412.523	430.837	79.269
Empréstimos e Financiamentos	16.901	14.931	156.372
Fornecedores	2.526	1.976	243.539
Obrigações Sociais e Trabalhistas			247
Obrigações Fiscais			91.426
Obrigações Fiscais Parceladas	74.069	73.289	3.814
Provisões para Contingências	652	652	652
Outras Exigibilidades	10.377	9.874	3.622
Contas a Pagar para Pessoas Ligadas			680
TOTAL PASSIVO NÃO CIRCULANTE	104.525	100.722	500.352
TOTAL DO PASSIVO	517.048	531.558	579.621

PASSIVO + PATRIMÔNIO LÍQUIDO

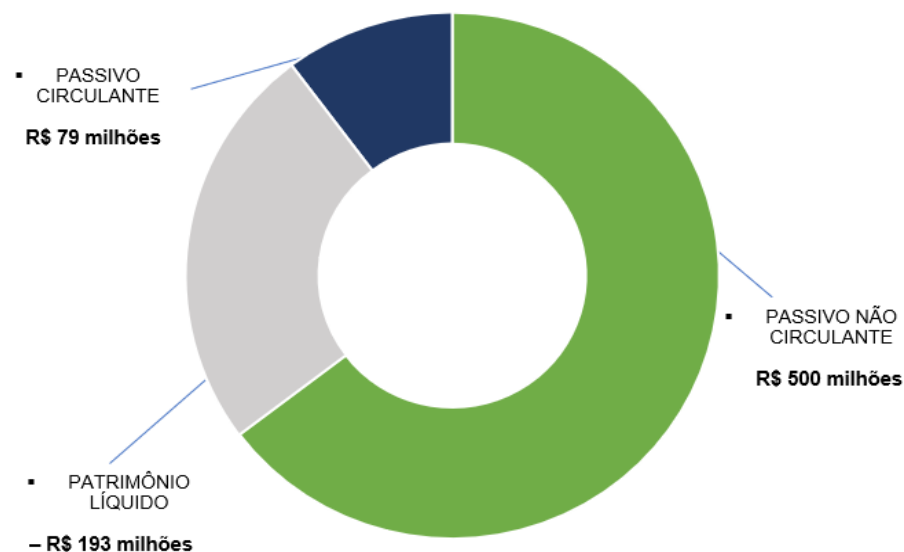

O Patrimônio Líquido registra saldo negativo e apresenta Passivo a Descoberto no valor de R\$ 193 milhões, impactado especialmente por Prejuízos Acumulados de exercícios anteriores. O Passivo a Descoberto ocorre quando o saldo do Passivo é maior que o saldo do Ativo.



Indicadores de Estrutura de Capital

ÍNDICES DE ENDIVIDAMENTO	nov/22	dez/22
Participação de Capital de Terceiros	-281%	-299%
Composição do Endividamento de CP	81%	14%

A **participação de capital de terceiros** na atividade em 31/12/2022 representa o equivalente a -299% e revela a dependência do capital de terceiros para financiar as atividades operacionais.

A **composição do endividamento** demonstra em 31/12/2022 que 14% das dívidas totais vencem no curto prazo.



Indicadores de Liquidez

ÍNDICES DE LIQUIDEZ	nov/22	dez/22
Liquidez Geral	64%	67%
Liquidez Corrente	0,61	3,85
Liquidez Imediata	0,06	0,03

A **liquidez geral** representa a capacidade de pagamento de obrigações da Recuperanda, mostra que a empresa possui ativos, de curto e longo prazo, equivalentes a aproximadamente 67% das obrigações de curto e longo prazo em 31/12/2022.

A **liquidez corrente** representa a disponibilidade de recursos de curto prazo para pagamento de dívidas também de curto prazo. Em 31/12/2022 a Recuperanda possui cerca de R\$ 3,85 de recursos para cada R\$ 1,00 de dívidas,

O índice de **liquidez imediata**, índice bastante conservador, considera apenas caixa, saldos bancários e aplicações financeiras de liquidez imediata para quitar as obrigações de curto prazo, indicando, desta forma, a porcentagem dos compromissos que a empresa pode liquidar imediatamente. A Recuperanda apresenta R\$ 0,03 para cada R\$ 1,00 de dívida em 31/12/2022. Para efeito de análise, este índice relaciona dinheiro com valores que vencerão em datas variadas de 1 a 360 dias.



Nhandeara Transportes e Locações Ltda

ATIVO			
Valor Expresso em reais	out/22	nov/22	dez/22
CIRCULANTE			
Caixa e Equivalentes de Caixa	4.203.108	123.578	9.904
Contas a Receber de Clientes	53.262	-	-
Impostos e Contribuições a recuperar	926	27.573	27.573
Adiantamentos a Fornecedores	1.950		17.439
Despesas Antecipadas	173.905	117.288	95.727
Depósitos Judiciais			108.740
TOTAL ATIVO CIRCULANTE	4.433.151	268.440	259.383
NÃO CIRCULANTE			
Investimentos	4.614.633	4.501.300	4.501.665
Imobilizado	8.237.334	8.128.690	7.980.809
TOTAL ATIVO NÃO CIRCULANTE	12.851.967	12.629.991	12.482.473
TOTAL DO ATIVO	17.285.117	12.898.430	12.741.856

PASSIVO			
Valor Expresso em reais	out/22	nov/22	dez/22
CIRCULANTE			
Empréstimos e Financiamentos	6.532.045	6.753.767	31.667
Fornecedores	181.419	130.034	16.302
Obrigações Sociais e Trabalhistas	1.454	2.533	1.454
Obrigações Fiscais	228.444	356	58
Outras Exigibilidades	5.937.429	2.552.312	124.868
TOTAL PASSIVO CIRCULANTE	12.880.791	9.439.001	174.350
NÃO CIRCULANTE			
Empréstimos e Financiamentos	8.812.760	8.292.924	15.069.693
Fornecedores			104.225
Contas a Pagar para Pessoas Ligadas			2.502.170
TOTAL PASSIVO NÃO CIRCULANTE	8.812.760	8.292.924	17.676.088
TOTAL DO PASSIVO	21.693.550	17.731.925	17.850.438
PATRIMÔNIO LÍQUIDO			
Capital Social	25.000	25.000	25.000
Prejuízos Acumulados	(4.433.433)	(4.833.495)	(5.133.582)
TOTAL PATRIMÔNIO LÍQUIDO	(4.408.433)	(4.833.495)	(5.108.582)
TOTAL DO PASSIVO E PATRIMÔNIO LÍQUIDO	17.285.117	12.898.430	12.741.856

Os ativos da Recuperanda Nhandeara são constituídos principalmente pelo grupo de contas do Ativo Não Circulante, havendo maior representatividade do “Ativo Imobilizado” com R\$ 7,98 milhões em dezembro/2022.

O Passivo Total da representa R\$ 17,85 milhões em 31/12/2022, constituído principalmente pelas contas “Empréstimos e Financiamentos” de curto e longo prazo, que juntas somam R\$ 15,1 milhões.

O Patrimônio Líquido registra saldo negativo e apresenta Passivo a Descoberto no valor de R\$ 5,1 milhões, impactado especialmente por Prejuízos Acumulados de exercícios anteriores. O Passivo a Descoberto ocorre quando o saldo do Passivo é maior que o saldo do Ativo.

O Resultado do Exercício (janeiro a dezembro/2022) registra prejuízo no valor de R\$ 5,13 milhões.



8. Análise Financeira – Resultado do Exercício Frigorífico Rainha da Paz Ltda

DEMONSTRAÇÃO DO RESULTADO								
Valor Expresso em milhares de reais	jan a nov/2022	%	nov/22	%	dez/22	%	2022	%
Receita Operacional Líquida	1.434.631	100%	46.324	100%	75.117	100%	1.509.748	100%
Custo dos Produtos Vendidos	(1.418.043)	-99%	(41.807)	-90%	(69.474)	-92%	(1.487.517)	-99%
LUCRO BRUTO	16.588	1%	4.517	10%	5.643	8%	22.232	1%
Despesas Comerciais	(73.056)	-5%	(3.532)	-8%	(3.909)	-5%	(76.970)	-5%
Despesas Gerais e Administrativas	(32.642)	-2%	(2.851)	-6%	(2.813)	-4%	(35.456)	-2%
Outras Receitas e Despesas Op. Líquidas	(16.634)	-1%	(5.256)	-11%	(1.727)	-2%	(18.361)	-1%
LUCRO OPERACIONAL	(105.744)	-7%	(7.122)	-15%	(2.806)	-4%	(108.555)	-7%
Receitas Financeiras	3.117	0%	54	0%	39	0%	3.155	0%
Despesas Financeiras	(51.112)	-4%	(791)	-2%	(1.649)	-2%	(52.761)	-3%
RESULTADO FINANCEIRO LÍQUIDO	(47.995)	-3%	(737)	-2%	(1.610)	-2%	(49.606)	-3%
LUCRO/(PREJUÍZO) ANTES DOS TRIBUTOS S/LUCRO	(153.739)	-11%	(7.859)	-17%	(4.416)	-6%	(158.160)	-10%
Contribuição Social	-	0%	-	0%	0%	0%	0%	0%
Imposto de Renda	-	0%	-	0%	0%	0%	0%	0%
Contribuição Social Diferida	(3)	0%	-	0%	0%	0%	(3)	0%
Imposto de Renda Diferido	(9)	0%	-	0%	0%	0%	(9)	0%
LUCRO/(PREJUÍZO) LÍQUIDO DO PERÍODO	(153.727)	-11%	(7.859)	-17%	(4.416)	-6%	(158.148)	-10%

A Recuperando registrou Receita Operacional Líquida no valor de R\$ 75,1 milhões no mês de dezembro e R\$ 1,51 bilhões no exercício de 2022. O Custo do Produto Vendido equivale a R\$ 69 milhões em dezembro e R\$ 1,48 bilhões no exercício de 2022, resultando em R\$ 22,2 milhões de Lucro Bruto no exercício.

Deduzindo as Despesas Operacionais e Financeiras, foi apurado resultado negativo com Prejuízo Líquido no valor de R\$ 4,4 milhões em dezembro e R\$ 158 milhões ao fim do exercício.



Índices de Rentabilidade

ÍNDICES DE RENTABILIDADE	nov/22	dez/22
Margem de Lucro Líquido	- 0,17	- 0,06
Giro do Ativo	0,14	0,20
Taxa de Retorno sobre o Ativo	- 0,02	- 0,01

A **Margem de lucro sobre vendas** (Rentabilidade Líquida das vendas) indica quanto a empresa obtém de lucro. O resultado superior ou igual a 1 indica que a empresa vem operando seu faturamento com margem de lucro positiva. Em 31/12/2022 foi apurado resultado de -0,06. Desta maneira, a margem praticada pela Recuperanda não foi suficiente para cobrir suas atividades operacionais.

O **Giro do ativo** indica o volume de vendas praticado pela empresa em relação ao capital total investido, ou seja, mensura a eficiência na utilização do ativo para a geração de receitas. Demonstra quantas vezes o ativo girou no período. Geralmente, o valor do giro do ativo pode variar entre zero e infinito. Entretanto, valores entre 0,5 a 5 são mais comuns, sendo que resultados inferiores a esse intervalo refletem o baixo giro do ativo. Em 31/12/2022 foi apurado 0,20. Vale ressaltar que esse índice se encontra baixo, uma vez que a empresa está recuperando sua capacidade total de produção.

A **Taxa de Retorno sobre o Ativo** representa o retorno que o ativo total investido oferece. É a relação entre a quantidade de dinheiro ganho (ou perdido) como resultado de um investimento e a quantidade de dinheiro investido. O resultado superior ou igual a 1 indica que a empresa vem conseguindo obter retorno superior ou igual ao total investido. Em 31/12/2022 foi apurado índice de -0,01 pela Recuperanda.



Nhandeara Transportes e Locações Ltda

DEMONSTRAÇÃO DO RESULTADO								
Valor Expresso em milhares de reais	jan a nov/2022	%	nov/22	%	dez/22	%	2022	%
Receita Líquida das Atividades Operacionais	2.856.175	100%	-	###	-	####	2.856.411	100%
Custo dos Serviços Prestados	(576.001)	-20%	(38.322)	###	(63.476)	####	(639.478)	-22%
LUCRO BRUTO	2.280.173	80%	(38.322)	###	(63.476)	####	2.216.933	78%
Despesas Comerciais	-	0%	-	###	-	####	-	0%
Despesas Gerais e Administrativas	(1.411.268)	-49%	(148.776)	###	(93.326)	####	(1.499.483)	-52%
Resultado da Venda de Ativo Imobilizado e Investimentos	230.851	8%	-	###	-	####	164.296	6%
LUCRO OPERACIONAL	1.099.756	39%	(187.098)	###	(156.803)	####	881.746	31%
Despesas Financeiras	(3.189.045)	-112%	(4.617)	###	(57.537)	####	(3.246.581)	-114%
Receitas Financeiras	101.203	4%	108	###	459	####	101.663	4%
RESULTADO FINANCEIRO LÍQUIDO	(3.087.842)	-108%	(4.509)	###	(57.077)	####	(3.144.919)	-110%
LUCRO/(PREJUÍZO) ANTES DOS TRIBUTOS S/LUCRO	(1.988.085)	-70%	(191.607)	###	(213.880)	####	(2.263.173)	-79%
Contribuição Social	(131.083)	-5%	-	###	-	####	(131.083)	-5%
Imposto de Renda	(313.379)	-11%	-	###	-	####	(313.379)	-11%
LUCRO/(PREJUÍZO) LÍQUIDO DO PERÍODO	(2.432.547)	-85%	(191.607)	###	(213.880)	####	(2.707.635)	-95%

A Recuperanda não realiza Receita Operacional desde o mês de novembro/2022. No entanto, registrou Custo de Serviços Prestados no valor de R\$ 63 mil. Considerando as Despesas Operacionais e Financeiras no valor de R\$ 150,8 mil, foi apurado resultado negativo com Prejuízo Líquido no valor de R\$ 213,8 mil.

A empresa esclareceu a ausência de receitas informando que seu único cliente é o Frigorífico Rainha da Paz e por esta razão, a diretoria decidiu por não gerar mais cobranças de aluguéis. Os desembolsos necessários (custos e despesas operacionais/financeiras) serão honrados pelo Frigorífico Rainha da Paz, posto que se beneficia do uso de seus ativos.



9. Dívidas Concursais e Extraconcursais

No dia 23 de novembro de 2022, foi publicado no Diário Oficial o Edital previsto no art. 52, § 1º, da Lei 11.101/2005 (mov. 95.2). Dessa forma, a dívida informada pelo RPF Group como sujeita à Recuperação Judicial, demonstrada na relação de credores juntada aos autos (Mov. 1.26 a 1.32), representa o total de R\$ 396.057.641,01, composta da seguinte forma:

CLASSE DE CREDITORES	TOTAL		
	QUANTIDADE CREDITORES	VALOR RELACIONADO	PROPORÇÃO DOS CRÉDITOS
I - TRABALHISTAS	46	R\$ 455.200,45	0,115%
III - QUIROGRAFÁRIOS	386	R\$ 357.983.629,37	90%
IV - ME e EPP	288	R\$ 37.618.811,19	9%
TOTAL	720	R\$ 396.057.641,01	100%

■ TRABALHISTAS ■ QUIROGRAFÁRIOS ■ ME e EPP

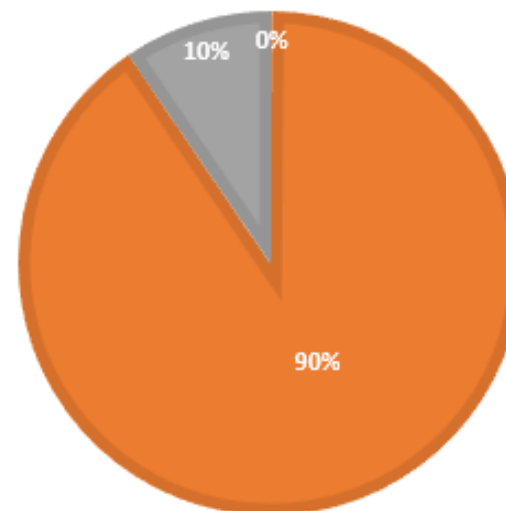

A Recuperanda apresentou informações sobre endividamento extraconcursal tributário e a título de Cessão fiduciária de títulos/direitos creditórios:

CESSÃO FIDUCIÁRIA DE TÍTULOS/DIREITOS CREDITÓRIOS

A Empresa informou as operações referente a Cessão fiduciária de títulos/direitos creditórios, ocorridas após o pedido de Recuperação Judicial, com saldo de R\$ 41,6 milhões em dezembro/2022:

NOVEMBRO/2022

 RPF Group Cessão fiduciária de títulos/direitos creditórios			
DESCRIÇÃO	CESSÃO FIDUCIÁRIA	FOMENTO	TOTAL
ATHENA	7.609.411,69	1.700.000,00	9.309.411,69
VALOREM	1.098.620,45	-	1.098.620,45
METROPOLITANA	2.175.849,12	-	2.175.849,12
MULTIPLIKE	3.582.576,19	-	3.582.576,19
TOTAL	14.466.457,45	1.700.000,00	16.166.457,45

DEZEMBRO/2022

 RPF Group Cessão fiduciária de títulos/direitos creditórios			
DESCRIÇÃO	CESSÃO FIDUCIÁRIA	FOMENTO	TOTAL
AR3	3.327.031,60	-	3.327.031,60
ATHENA	16.568.001,28	8.585.000,00	25.153.001,28
METROPOLITANA	2.601.890,29	-	2.601.890,29
MULTIPLIKE	6.694.241,35	-	6.694.241,35
SARFATY	1.184.084,29	-	1.184.084,29
SRM	1.445.264,93	-	1.445.264,93
VALOREM	1.227.618,56	-	1.227.618,56
TOTAL	33.048.132,30	8.585.000,00	41.633.132,30



PASSIVO FISCAL

A empresa informou passivo tributário no valor total de R\$ 88,6 milhões em 31/12/2022, como segue demonstrado:

CONTA	CLASSIFICAÇÃO DFs	DESCRIÇÃO	31/12/2022	Inscrito em Dívida Ativa	Comp. 12/2022
2.2.5.1.05.007	OBRIGAÇÕES FISCAIS	Parc. Demais Debitos 4446895	(24.898.163,46)	-	(24.898.163,46)
2.2.5.1.05.008	OBRIGAÇÕES FISCAIS	Parc. Previdenciario 4446977	(21.098.575,22)	-	(21.098.575,22)
2.2.5.1.05.009	OBRIGAÇÕES FISCAIS	Parcelamento Multa Mapa 006.869.	(15.113.128,68)	-	(15.113.128,68)
2.2.5.1.05.001	OBRIGAÇÕES FISCAIS	Parc. Previdenciario Cod 4720	(10.097.967,70)	-	(10.097.967,70)
2.2.5.1.05.006	OBRIGAÇÕES FISCAIS	Parc. Demais Debitos Cod 1734	(6.238.461,07)	-	(6.238.461,07)
2.2.5.1.05.002	OBRIGAÇÕES FISCAIS	Parc. Demais Debitos Cod 1124	(4.285.630,47)	-	(4.285.630,47)
2.2.5.1.05.005	OBRIGAÇÕES FISCAIS	Parc. Previdenciario Cod 1734	(3.134.493,10)	-	(3.134.493,10)
2.2.5.1.05.004	OBRIGAÇÕES FISCAIS	Parc. Previdenciario Cod 4308	(1.712.758,23)	-	(1.712.758,23)
2.2.5.1.05.003	OBRIGAÇÕES FISCAIS	Parc. Previdenciario Cod 4743	(106.681,80)	-	(106.681,80)
2.1.4.2.08.001	OBRIGAÇÕES FISCAIS	COFINS/CSLL/PIS-PASEP RETIDO L10833	(17.318,67)	-	(17.318,67)
2.1.4.1.05.001	OBRIGAÇÕES FISCAIS	IRRF SERVICOS TERCEIROS - MATRIZ	(11.241,50)	-	(11.241,50)
2.1.4.1.02.001	OBRIGAÇÕES FISCAIS	ISS A PAGAR	(939,25)	-	(939,25)
2.2.5.1.05.010	OBRIGAÇÕES FISCAIS	Inss Processo 12571.720072/2016-	-	(4.740.413,86)	4.740.413,86
2.2.2.2.02.001	OBRIGAÇÕES FISCAIS PARCELADAS	PARCELAMENTO DE ICMS - LONGO PRAZO	(1.345.947,30)	-	(1.345.947,30)
2.2.2.2.02.002	OBRIGAÇÕES FISCAIS PARCELADAS	PARCELAMENTO ICMS 08.868023-5 LONGO PRAZO	(1.270.130,40)	-	(1.270.130,40)
2.2.2.2.02.003	OBRIGAÇÕES FISCAIS PARCELADAS	PARCELAMENTO ICMS 08.874281-8 LONGO PRAZO	(1.198.357,68)	-	(1.198.357,68)
2.1.4.5.01.003	OBRIGAÇÕES FISCAIS PARCELADAS	PARCELAMENTO DE ICMS	(125.204,40)	-	(125.204,40)
2.1.4.5.01.011	OBRIGAÇÕES FISCAIS PARCELADAS	PARCELAMENTO ICMS 08.868023-5	(98.971,20)	-	(98.971,20)
2.1.4.5.01.012	OBRIGAÇÕES FISCAIS PARCELADAS	PARCELAMENTO ICMS 08.874281-8	(92.181,36)	-	(92.181,36)
2.1.3.2.02.001	OBRIGAÇÕES SOCIAIS E TRABALHISTAS	INSS A PAGAR	(1.242.489,83)	-	(1.242.489,83)
2.1.4.1.04.001	OBRIGAÇÕES SOCIAIS E TRABALHISTAS	IRRF FUNCIONARIOS/ADMINIST.	(832.147,06)	-	(832.147,06)
2.1.3.2.01.001	OBRIGAÇÕES SOCIAIS E TRABALHISTAS	FGTS A PAGAR	(348.520,42)	-	(348.520,42)
2.1.4.2.05.001	OBRIGAÇÕES SOCIAIS E TRABALHISTAS	INSS S/ PRODUTORES RURAIS	(99.786,29)	-	(99.786,29)
2.1.4.2.09.001	OBRIGAÇÕES SOCIAIS E TRABALHISTAS	INSS S/ AUTONOMOS // CESSAO MAO-DE-OBRA	(3.021,67)	-	(3.021,67)
TOTAL			(93.372.116,76)	(4.740.413,86)	(88.631.702,90)
OBRIGAÇÕES FISCAIS			(86.715.359,15)	(4.740.413,86)	(81.974.945,29)
OBRIGAÇÕES FISCAIS PARCELADAS			(4.130.792,34)	-	(4.130.792,34)
OBRIGAÇÕES SOCIAIS E TRABALHISTAS			(2.525.965,27)	-	(2.525.965,27)
TOTAL			(93.372.116,76)	(4.740.413,86)	(88.631.702,90)



AÇÕES AJUIZADAS APÓS PEDIDO DA RECUPERAÇÃO JUDICIAL

A Recuperanda apresentou levantamento das ações ajuizadas após o pedido de Recuperação Judicial que ocorreu em 17/10/2022:

NATUREZA	PROCESSO	DATA DE ENTRADA	PERÍODO CONTRATUAL	AUTOR	RÉU	POLO	FASE PROCESSUAL	TRÂNSITO EM JULGADO	VALOR DA CAUSA
TRABALHISTA	0000857-19.2022.5.09.0513	18/10/2022	03/2020 02/2022	MARCOS LEANDRO ELIAS LOPES	FRIGORIFICO RAINHA DA PAZ LTDA	PASSIVO	RECURSAL	NÃO	100,00
TRABALHISTA	0000860-71.2022.5.09.0513	19/10/2022	07/2021 02/2022	THALIA APARECIDA DA SILVA	FRIGORIFICO RAINHA DA PAZ LTDA	PASSIVO	CONHECIMENTO	NÃO	19.832,02
TRABALHISTA	0000912-72.2022.5.09.0673	27/10/2022	11/2020 10/2022	FELIPE ANSELMO DIAS	FRIGORIFICO RAINHA DA PAZ LTDA	PASSIVO	CONHECIMENTO	NÃO	30.431,93
TRABALHISTA	0000911-87.2022.5.09.0673	27/10/2022	06/2022 10/2022	THAINA SILVA RODRIGUES	FRIGORIFICO RAINHA DA PAZ LTDA	PASSIVO	CONHECIMENTO	NÃO	45.333,02
TRABALHISTA	0000897-31.2022.5.09.0018	28/10/2022	12/2020 10/2022	CASTURINA LEUS DA SILVSA	FRIGORIFICO RAINHA DA PAZ LTDA	PASSIVO	CONHECIMENTO	NÃO	26.979,57
TRABALHISTA	0000887-54.2022.5.09.0513	28/10/2022	08/2021 10/2022	SÉRGIO OLIVEIRA DA SILVA	FRIGORIFICO RAINHA DA PAZ LTDA	PASSIVO	CONHECIMENTO	NÃO	29.200,00
TRABALHISTA	0000899-06.2022.5.09.0663	28/10/2022	01/2021 10/2022	SOLANGE PAKUSZEWSKI DOS SANTOS BARBAS	FRIGORIFICO RAINHA DA PAZ LTDA	PASSIVO	CONHECIMENTO	NÃO	26.752,41
TRABALHISTA	0000927-63.2022.5.09.0019	28/10/2022	05/2022 10/2022	OTACILIO LUIS BARBAS	FRIGORIFICO RAINHA DA PAZ LTDA	PASSIVO	CONHECIMENTO	NÃO	23.727,40
TRABALHISTA	0001042-20.2022.5.09.0008	31/10/2022	11/2019 05/2022	LUANA PEREIRA LEMOS FREITAS	FRIGORIFICO RAINHA DA PAZ LTDA	PASSIVO	CONHECIMENTO	NÃO	66.422,23
TRABALHISTA	0000951-96.2022.5.09.0664	03/11/2022	06/2021 10/2022	LEONE BRUNO VELO BRENES	FRIGORIFICO RAINHA DA PAZ LTDA	PASSIVO	CONHECIMENTO	NÃO	23.033,59
TRABALHISTA	0000918-07.2022.5.09.0018	07/11/2022	01/2018 10/2022	BRUNO EMANUEL AVELANEDA FERREIRA	FRIGORIFICO RAINHA DA PAZ LTDA	PASSIVO	CONHECIMENTO	NÃO	48.536,19
TRABALHISTA	0001102-47.2022.5.09.0863	07/11/2022	11/2011 10/2022	ROGERIO APARECIDO NUNES	FRIGORIFICO RAINHA DA PAZ LTDA	PASSIVO	CONHECIMENTO	NÃO	53.339,65
TRABALHISTA	0001084-45.2022.5.09.0016	09/11/2022	04/2021 06/2022	SEBASTIAO CESAR ROSA DE JESUS	FRIGORIFICO RAINHA DA PAZ LTDA	PASSIVO	CONHECIMENTO	NÃO	18.515,83
TRABALHISTA	0001137-32.2022.5.09.0014	09/11/2022	03/2020 05/2022	GUILHERME VITOR DE SOUZA SANTOS	FRIGORIFICO RAINHA DA PAZ LTDA	PASSIVO	CONHECIMENTO	NÃO	95.596,82
TRABALHISTA	0001047-39.2022.5.09.0009	09/11/2022	06/2020 06/2022	FLAVIO DOS SANTOS SILVA	FRIGORIFICO RAINHA DA PAZ LTDA	PASSIVO	CONHECIMENTO	NÃO	61.125,76
TRABALHISTA	0000938-65.2022.5.09.0513	12/11/2022	01/2012 10/2022	EDIMARA LOURENÇO DE SOUZA	FRIGORIFICO RAINHA DA PAZ LTDA	PASSIVO	CONHECIMENTO	NÃO	68.589,82
TRABALHISTA	0000939-50.2022.5.09.0513	12/11/2022	06/2014 10/2022	GISELE LUZ DE ALMEIDA BALARINI	FRIGORIFICO RAINHA DA PAZ LTDA	PASSIVO	CONHECIMENTO	NÃO	55.625,08
TRABALHISTA	0001100-38.2022.5.09.0003	15/11/2022	12/2020 06/2022	SOLANGE AMERICÓ DOS SANTOS	FRIGORIFICO RAINHA DA PAZ LTDA	PASSIVO	CONHECIMENTO	NÃO	12.441,51
TRABALHISTA	0000968-08.2022.5.09.0673	17/11/2022	12/2021 10/2022	VIVIANE MANOEL	FRIGORIFICO RAINHA DA PAZ LTDA	PASSIVO	CONHECIMENTO	NÃO	6.530,32
TRABALHISTA	0000982-22.2022.5.09.0663	30/11/2022	08/2018 10/2022	OTELINO DE ALMEIDA DOS SANTOS	FRIGORIFICO RAINHA DA PAZ LTDA	PASSIVO	CONHECIMENTO	NÃO	26.331,63
TRABALHISTA	0001184-78.2022.5.09.0863	02/12/2022	07/2021 10/2022	DANILO PEREIRA DA SILVA	FRIGORIFICO RAINHA DA PAZ LTDA	PASSIVO	CONHECIMENTO	NÃO	21.965,00
TRABALHISTA	0001200-32.2022.5.09.0863	09/12/2022	02/2022 10/2022	FABIO EDUARDO GABRIEL	FRIGORIFICO RAINHA DA PAZ LTDA	PASSIVO	CONHECIMENTO	NÃO	106.819,75
TRABALHISTA	0001187-06.2022.5.09.0872	20/12/2022	05/2019 10/2022	LAURA ANTUNES MACHADO	FRIGORIFICO RAINHA DA PAZ LTDA	PASSIVO	CONHECIMENTO	NÃO	14.544,79
TRABALHISTA	0001040-87.2022.5.09.0513	21/12/2022	02/2002 10/2022	ANDERSON RENO DENEGA	FRIGORIFICO RAINHA DA PAZ LTDA	PASSIVO	CONHECIMENTO	NÃO	68.848,89

NATUREZA	PROCESSO	DATA DE ENTRADA	AUTOR	RÉU	POLO	FASE PROCESSUAL	TRÂNSITO EM JULGADO	VALOR DA CAUSA
CÍVEL	0010936-72.2022.8.16.0170	18/10/2022	ALCEDIR DE MARCO	FRIGORÍFICO RAINHA DA PAZ	PASSIVO	FASE INICIAL	NÃO	668.668,00
CÍVEL	0001945-73.2022.8.16.0149	26/10/2022	CEREALISTA AGRÍCOLA WARMILING LTDA	FRIGORÍFICO RAINHA DA PAZ	PASSIVO	FASE INICIAL	NÃO	118.381,10
CÍVEL	5006634-69.2022.8.24.0079	19/10/2022	AGROPECUARIA E TRANSPORTES MUGNOL	FRIGORÍFICO RAINHA DA PAZ	PASSIVO	FASE INICIAL	NÃO	76.814,00
CÍVEL	0011331-64.2022.8.16.0170	27/10/2022	ALGOMIX AGROINDUSTRIAL LTDA	FRIGORÍFICO RAINHA DA PAZ	PASSIVO	FASE INICIAL	NÃO	74.000,85
CÍVEL	0011715-27.2022.8.16.0170	08/11/2022	MARINA MARIA KLIEMAMN	FRIGORÍFICO RAINHA DA PAZ	PASSIVO	FASE INICIAL	NÃO	104.200,13



10. Fluxo de Caixa

	DEZEMBRO/2022
DESCRIÇÃO	REALIZADO
Saldo Inicial	5.496,13
Entradas	75.568.469,85
Recbto Venda Suíno	32.411.043,21
Recbto Venda Grãos	558.486,23
Recbto Venda Bovino	230.504,27
Antecipação de Recebíveis	43.049.646,18
(-) Financeiro	(681.210,04)
Desbloqueio Recurso	-
Saídas	(74.509.350,82)
Gastos Fixos	(18.802.656,72)
Gastos com Pessoal	(5.375.448,08)
Gastos Adm/Manut/Comercial	(1.283.579,37)
Gastos Tribut.	(58.056,98)
Manut Oper.	(12.065.457,96)
Financeiro	(20.114,33)
Entradas (-) Gastos Fixos	56.765.813,13
Gastos Variáveis	(55.706.694,10)
Operação	(49.625.614,86)
Gastos Adm/Manut/Comercial	(6.076.602,41)
Financeiro	(4.476,83)
Entradas - Saídas	1.059.119,03
Saldo Final Disponível	1.064.615,16

A Recuperanda apresentou o fluxo de caixa realizado no mês de dezembro demonstrando Entradas no valor de R\$ 75,5 milhões e Saídas no valor de R\$ 74,5 milhões, restando saldo final disponível de R\$ 1 milhão.

A Empresa informou que devido ao processo de recuperação judicial, os prazos médios na compra de insumos foram reduzidos pelos fornecedores, e assim, está financiando suas atividades através da antecipação de recebíveis (R\$ 43 milhões), referente vendas realizadas no mês dezembro, visto que a tutela com a liberação dos valores bloqueados pelos bancos não foi atendida até o momento.



11. Considerações Finais

Com base nos exames realizados e devidamente detalhados no presente relatório, informa serem estas as considerações necessárias até o momento, ficando à disposição para eventuais esclarecimentos.

Londrina, 31 de janeiro de 2023.

12. DOCUMENTOS VERIFICADOS

Mov. 16 - BALANÇO PATRIMONIAL e DEMONSTRATIVO DO RESULTADO DO PERÍODO referente ao período de DEZEMBRO/2022.

13. ADMINISTRADORA JUDICIAL

EXÍMIA ADMINISTRAÇÃO JUDICIAL E PERÍCIA LTDA | CNPJ 38.039.842/0001-20

KELLY CRISTINA BOMBONATTO | OAB/PR 24.369

ADRIANA C. C. LUCIANO KOTHE | CRC-PR 60134/O-1

